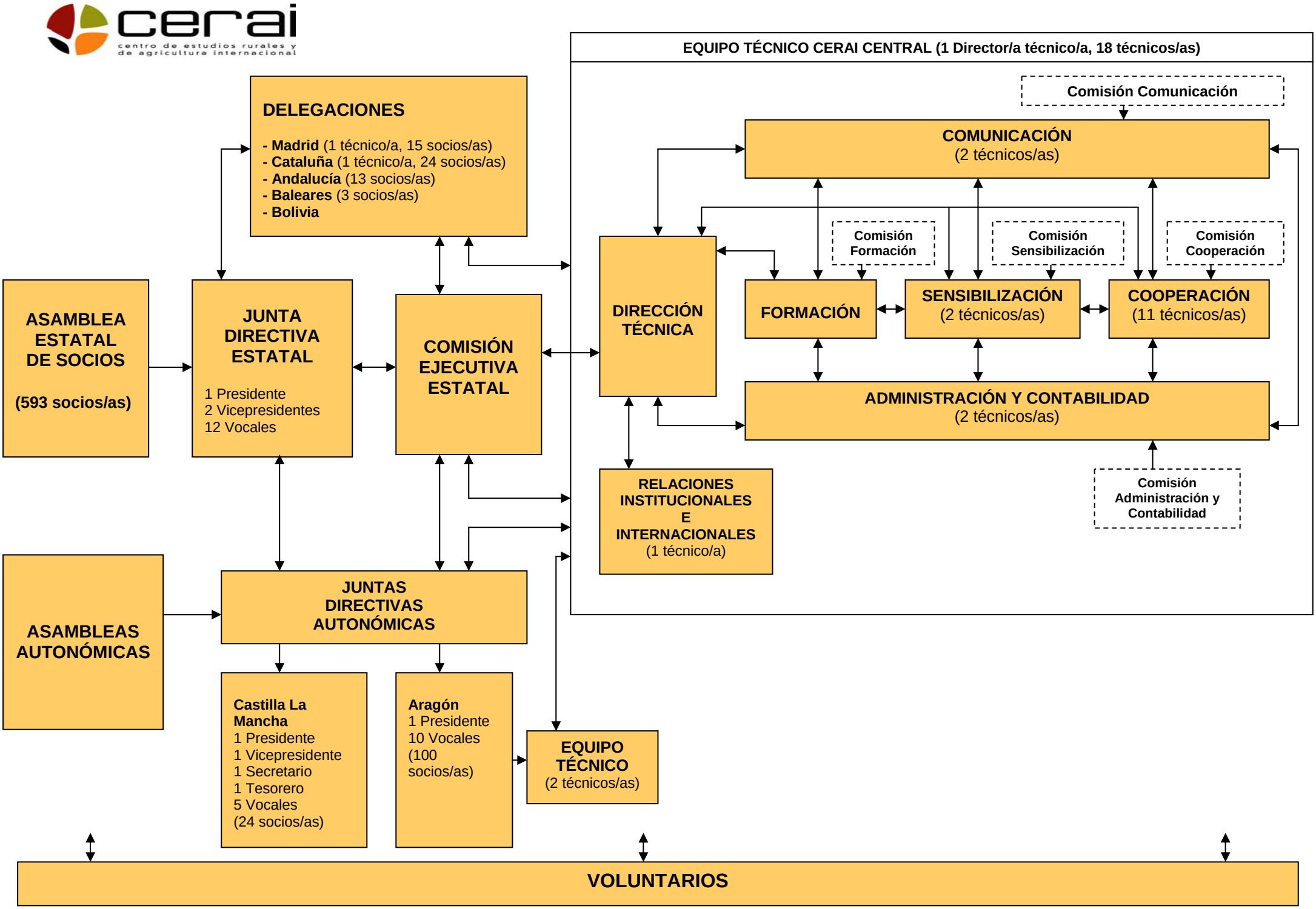
cerai
centro de estudios rurales y de agricultura internacional
EQUIPO TÉCNICO CERAI CENTRAL (1 Director/a técnico/a, 18 técnicos/as)
DELEGACIONES
- Madrid (1 técnico/a, 15 socios/as)
- Cataluña (1 técnico/a, 24 socios/as)
- Andalucía (13 socios/as)
- Baleares (3 socios/as)
- Bolivia
Comisión Comunicación
COMUNICACIÓN
(2 técnicos/as)
Comisión Formación
Comisión Sensibilización
Comisión Cooperación
ASAMBLEA ESTATAL DE SOCIOS
(593 socios/as)
JUNTA DIRECTIVA ESTATAL
1 Presidente
2 Vicepresidentes
12 Vocales
COMISIÓN EJECUTIVA ESTATAL
DIRECCIÓN TÉCNICA
FORMACIÓN
SENSIBILIZACIÓN
(2 técnicos/as)
COOPERACIÓN
(11 técnicos/as)
ADMINISTRACIÓN Y CONTABILIDAD
(2 técnicos/as)
Comisión Administración y Contabilidad
RELACIONES INSTITUCIONALES E INTERNACIONALES
(1 técnico/a)
ASAMBLEAS AUTONÓMICAS
JUNTAS DIRECTIVAS AUTONÓMICAS
Castilla La Mancha
1 Presidente
1 Vicepresidente
1 Secretario
1 Tesorero
5 Vocales
(24 socios/as)
Aragón
1 Presidente
10 Vocales
(100 socios/as)
EQUIPO TÉCNICO
(2 técnicos/as)
VOLUNTARIOS